

VI EDICIÓN “SAN RAMÓN”
CARREIRA POPULAR NOCTURNA
VILALBA AÑO 2024

O Clube Atletismo Vilalba e o clube Triatlón Vilalba organizan a sexta edición da **Carreira Nocturna San Ramón**, correspondente ao ano **2024**. O evento terá unha duración aproximada de 3.5 horas dende as 19:30 h da tarde ata as 12 h da noite do 14 de setembro de 2024.

Na proba absoluta será de uso obrigatorio o chip de cronometraxe fornecido pola organización, exceptuando os propietarios do chip amarelo que utilizarán o seu. O dorsal debe estar colocado visiblemente na parte dianteira do corredor/a, sen sufrir manipulación algunha.

A organización e os seus colaboradores non se fan responsables dos danos morais ou materiais que a si mesmos ou a outras persoas ocasionen os participantes das carreiras.

A organización reservase o dereito de non deixar participar a atletas suspendidos por pola federación.

A proba celébrase no núcleo urbano polas distintas rúas de Vilalba, sendo a saída e a chegada na Praza da Igrexa para todas as categorías. As categorías divídense en dous bloques:

CATEGORÍA MENORES. (As probas darán comezo ás 19:00 h cos máis pequenos e sairán de xeito consecutivo):

CATEGORÍA pitufos ----- nados/as no 2019 e anteriores
CATEGORÍA sub 8 ----- nados/as entre 2017 e 2018 (ambos incluídos)
CATEGORÍA sub 10 ----- nados/as entre 2015 e 2016 (ambos incluídos)
CATEGORÍA sub 12 ----- nados/as entre 2013 e 2014 (ambos incluídos)
CATEGORÍA sub 14 ----- nados/as entre 2011 e 2012 (ambos incluídos)
CATEGORÍA sub 16 ----- nados/as entre 2009 e 2010 (ambos incluídos)

PERCORRIDOS:

Categorías pitufos e sub 8 ----- 50 metros (aproximadamente)
Categoría sub 10 ----- 100 metros (aproximadamente)
Categoría sub 12 ----- 500 metros (aproximadamente)
Categoría sub 14 ----- 1000 metros (aproximadamente)
Categoría sub 16 ----- 2000 metros (aproximadamente)

CATEGORÍAS pitufos e sub 8 (50m)

Saía e meta na praza da igrexa

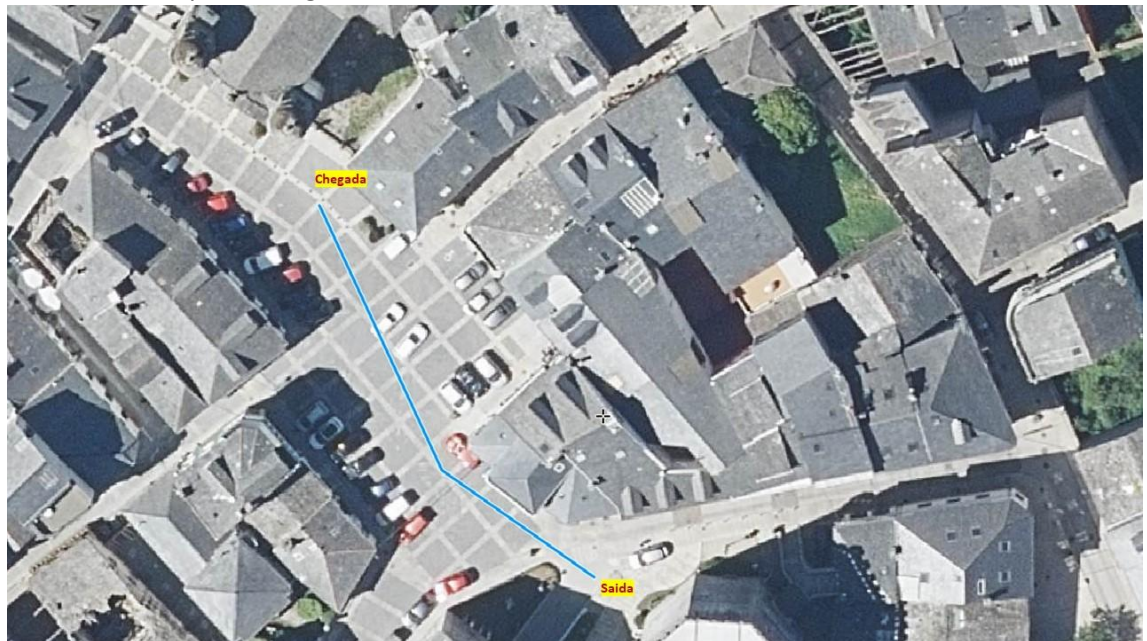

CATEGORÍA sub 10 (100m)

Saída da rua Valeriano Valdesuso, Meta praza da igrexa

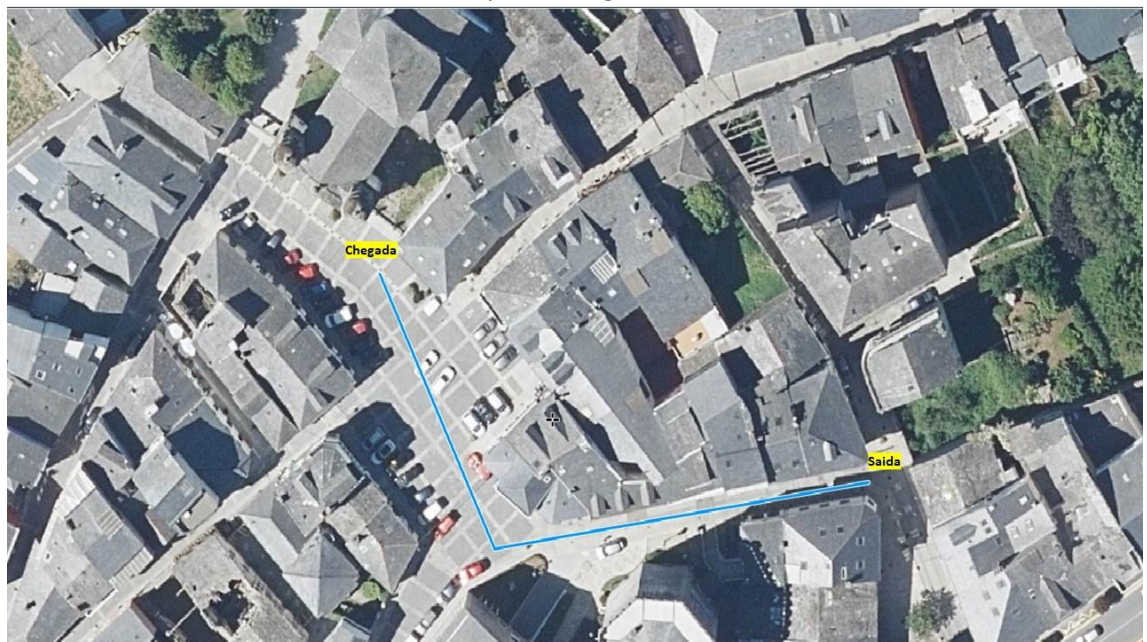

CARREIRA ABSOLUTA. (5000 m aproximadamente) Para corredores nados en 2006 e anteriores e sen límite de idade.

CATEGORÍA XUVENIL ----- de 16 a 18 anos de idade (ambas incluídas)

CATEGORÍA SÉNIOR ----- a partir dos 19 anos de idade

Saída ás 21:00 horas da Praza da Igrexa → Praza Coronel Pena → Rúa Alferez López → Rúa conde Pallares → Praza Suso Gayoso → Praza da Constitución → Rúa Basanta Silva → Rúa de Muras → Rúa Lois Peña Novo → Avda. Castelao → Rúa Campo de Puente → Rúa da Pravia → Rúa de Galicia → Rúa Nova → Praza de s. Xoan → Rúa Conde Pallares → Praza Suso Gayoso → Rúa Porta de Encima → Rúa Plácido Peña → Rúa Cotarón → Rúa das Pedreiras → Rúa Ferrería → Rúa Concepción Arenal → Meta Praza da Igrexa.

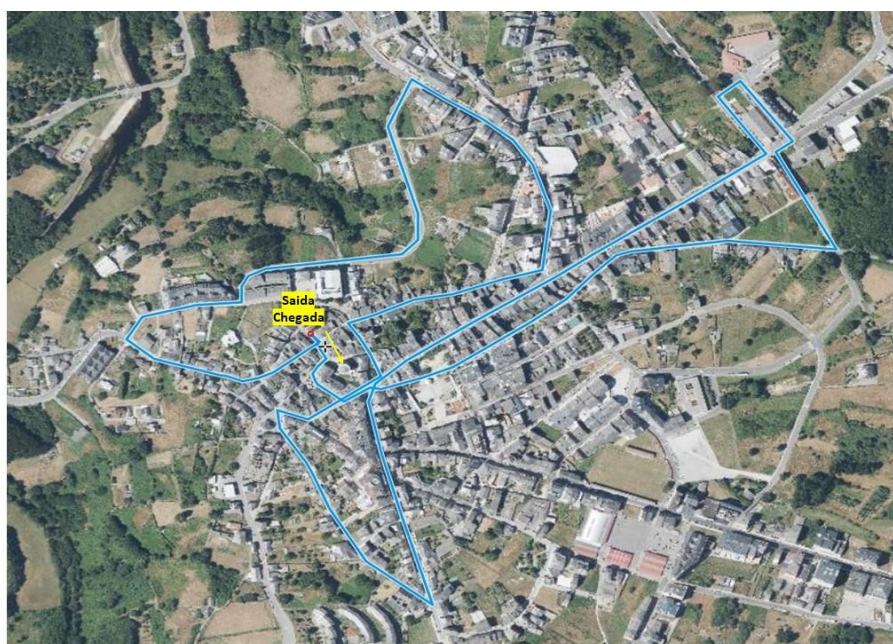

ANDAINA

Saída ás 21:00 horas (Tras a carreira absoluta) da Praza da Igrexa → Praza Coronel Pena → Rúa Alferez López → Rúa conde Pallares → Praza Suso Gayoso → Praza da Constitución → Rúa Basanta Silva → Rúa de Muras → Rúa Campo de Puente → Rúa Porta de Encima → Praza Suso Gayoso → Rúa de Galicia → Rúa Nova → Praza de s. Xoan → Rúa Mato Vizoso → Rúa Concepción Arenal → Meta Praza da Igrexa.

INSCRICIÓN:

INSCRICIÓN na páxina web de CHAMPION CHIP NORTE

www.championchipnorte.com

Poderanse facer ata o mércores 8 de setembro (incluído), para todas as categorías.

PREZOS DE INSCRICIÓN:

As categorías **infantís** serán **gratuítas**.

A **Carreira Absoluta** terá un custo de 6 euros (máis alugueiro do chip quen non o teña en propiedade).

A **Andaina** terá un custo de 1 euro.

ENTREGA DE DORSAIS E CHIPS DE CRONOMETRAXE:

Os dorsais e os chips de cronometraxe entregaranse o día da proba (14 de setembro de 2024) dende as **17:00 h** nos mostradores da Praza da Igrexa **ata as 18:30 h** para as categorías inferiores e **ata as 20:30** para a absoluta, xuvenil e andaina

PREMIOS CATEGORÍAS MENORES:

- Medalla de participación para todos os nenos das categorías pitufos e sub 8.
- Categorias (a partir de sub 10):
 - 1º/1ª CLASIFICADO/A ----- TROFEO.
 - 2º/2ª CLASIFICADO/A ----- TROFEO.
 - 3º/3ª CLASIFICADO/A ----- TROFEO.

PREMIOS CARREIRA ABSOLUTA:

- 1º/1ª CLASIFICADO/A ----- TROFEO + 100€.
- 2º/2ª CLASIFICADO/A ----- TROFEO + 75€.
- 3º/3ª CLASIFICADO/A ----- TROFEO + 50€.

- 1º/1ª CLASIFICADO/A VILALBÉS ----- TROFEO.
- 2º/2ª CLASIFICADO/A VILALBÉS ----- TROFEO.
- 3º/3ª CLASIFICADO/A VILALBÉS ----- TROFEO.

INFORMACIÓN DE INTERESE:

- GARDARROUPA: Todos os corredores poderán facer uso do servizo de gardarroupa habilitado pola organización.

- DUCHAS: Rematada a proba estarán á disposición dos participantes as duchas dos vestiarios do Pavillón Municipal de Deportes sito no Campo da Feira.

- AVITUALLAMENTO: Ao remate das probas haberá zona de avituallamento para mitigar o cansazo.

- APARCADOIROS: Zona de aparcadoiro no Campo da Feira, Rúa Benxamín Paz, e Rúa das Pedreiras.

