



II MINI BTT VILA DE AS PONTES

L
A
G
O

D
E

A
S

P
O
N
T
E
S

PARA MÁIS INFORMACIÓN NO EMAIL:
ccterrasdoeume@gmail.com

**8 DE XUÑO
10:00**

EVENTO CON PEGADA DE
CARBONO NEUTRAL GRAZAS A:



CATEGORÍAS:

**BENXAMÍN
PROMESA
PRINCIPIANTE
ALEVÍN**

© IMAXE : LUZ IGLESIAS

INSCRIPCIÓN NA WEB DA FEDERACIÓN OU NO SEGUINTE ENLACE ATA O DÍA 05/06/2024 ÁS 23:59:



COLABORAN E PATROCINAN:

ORGANIZA:



CONCELLO DE
AS PONTES





UBICACIÓN E DATA

- ✓ A ubicación do evento situarase no Lago de As Pontes.
- ✓ Enlace a ubicación 43º27'37" N 7º52'00" O.
<https://goo.gl/maps/pPQEngiPFux4q1eK7>
- ✓ Data 8 de Xuño de 2024.
- ✓ O recoñecemento do circuito comezara as 08:45e a proba dará comenzo as 10:00.

INSCRIPCIONS

- ✓ As inscricións son obrigatorias e faranse a través da plataforma da FGC ATA O DIA 05/06/2024.
- FEDERADOS: [WEB FEDERACION GALEGA DE CICLISMO](#)
- NON FEDERADOS: (Licencia de 1 día): Importe 5.00 €.



CATEGORIA

S

- As categorías para o MINI BTT Vila de As Pontes e cores según modalidade.

BENXAMIN

ROXO



PROMESA

AMARELO

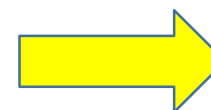

PRINCIPIANTE

LARANXA



ALEVIN

VERDE



1ª MANGA CATEGORIA BENXAMIN F-M 10:00

2ª MANGA CATEGORIA PROMESA FEM
PROMESA MAS B
PROMESA MAS A
O FINALIZAR A CATEGORIA ANTERIOR

3ª MANGA CATEGORIA PRINCIPIANTE FEM
PRINCIPIANTE MAS A
PRINCIPIANTE MAS B
O FINALIZAR A CATEGORIA ANTERIOR

4ª MANGA CATEGORIA ALEVIN FEM Y MAS
O FINALIZAR A CATEGORIA ANTERIOR

- Cada categoría, tanto femenina como masculina (A-B) Disputara as mangas según:
Reglamento Federacion Galega de Ciclismo



HORARIOS

- ✓ A oficina permanente da proba estar situada na carpa da organización.
- ✓ Confirmación de asistencia, acreditacións, entrega de dorsais e chips efectuarase o día 08/06/2024 de 08:30 a 09:30.
- ✓ Reunión de directores deportivos as 09:00.
- ✓ Reunión de xurado técnico as 08:30.
- ✓ Inicio da proba as 10:00.

PLANO DE SITUACION

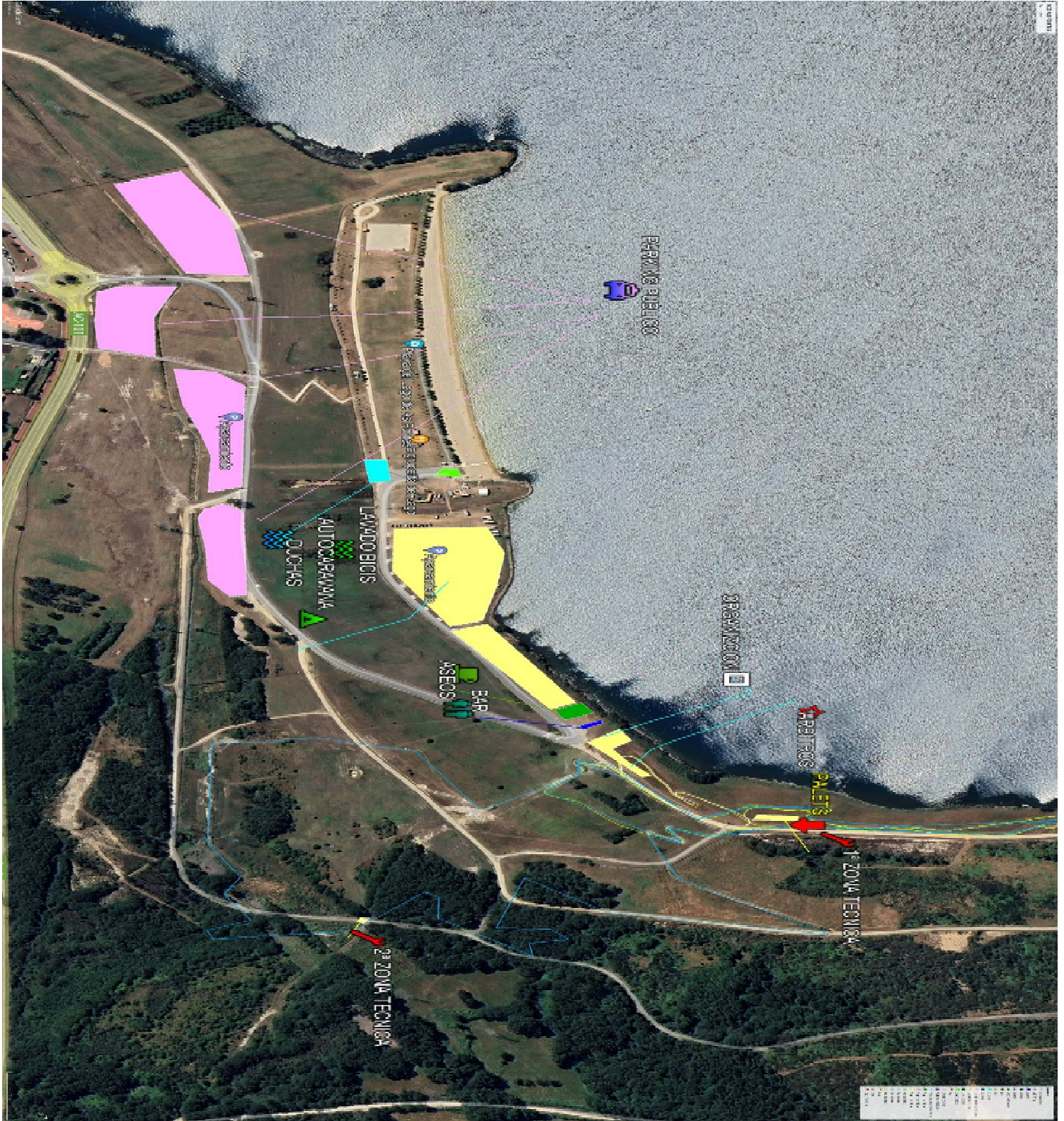



NORMAS PAARA O DESEÑO DA PROBA

- ✓ **CARPAS EQUIPOS:** Estaran ubicadas o lado da carpa de organización, nas inmediacións da preparrilla.
- ✓ **PARKING EQUIPOS:** A continuación da carpa de organización.
- ✓ **PARKING AUTOCARAVANAS:** A continuación zona de parking para equipos.
- ✓ **PARKING PARTICIPANTES:** A continuación zona de equipos e zona de entrada O Lago
- ✓ **LAVADO BICI, DUCHAS ASEOS:** Estaran na zona verde da Praia.
- ✓ **BARES:** Zona verde da Praia .
- ✓ **Estas zoas estarán debidamente sinalizadas.**



INCIDENCIAS

- ✓ Todos os casos non previstos neste regulamento, serán resoltos de acordó o **REGULAMENTO da FGC.**
- ✓ **Salvo disposición contraria, toda decisions a tomar o longo da proba sobre o desenrolo da carreira e competencia exclusiva do Colexio de Arbitros.**
- ✓ **Calquera problema de organización exclusivamente materiais resolveranse con acordó os reglamentos e despois de consultarlo co Colexio de Arbitros.**



ASISTENCIA MEDICA E HOSPITAL DE REFERENCIA

- ✓ MEDICO E AMBULANCIA SITUARASE ACARON DA CARPA DE ORGANIZACION.
- ✓ HOSPITAL DE REFERENCIA

FERROL:

HOSPITAL JUAN CARDONA
Rúa Pardo Bazán, s/n