



Longitud

13,4 km

Duración

5 horas

Dificultad

Baja

Acceso en bicicleta

Apto

Punto de partida/llegada

Castro de Abaixo.

Servicios

Alojamiento, restauración y Centro de Salud en Ribas de Sil.

Cartografía IGN 1:25.000

189-I, 189-II

Lugar

Latitud

Longitud

Z. UTM

X

Y

Castro de Abaixo

42° 27.253'N

7° 21.367'W

29T

635171

4701518



ACCESOS

Desde Ourense:

Por la N-120, desviarse a la derecha dirección Castro de Abaixo.

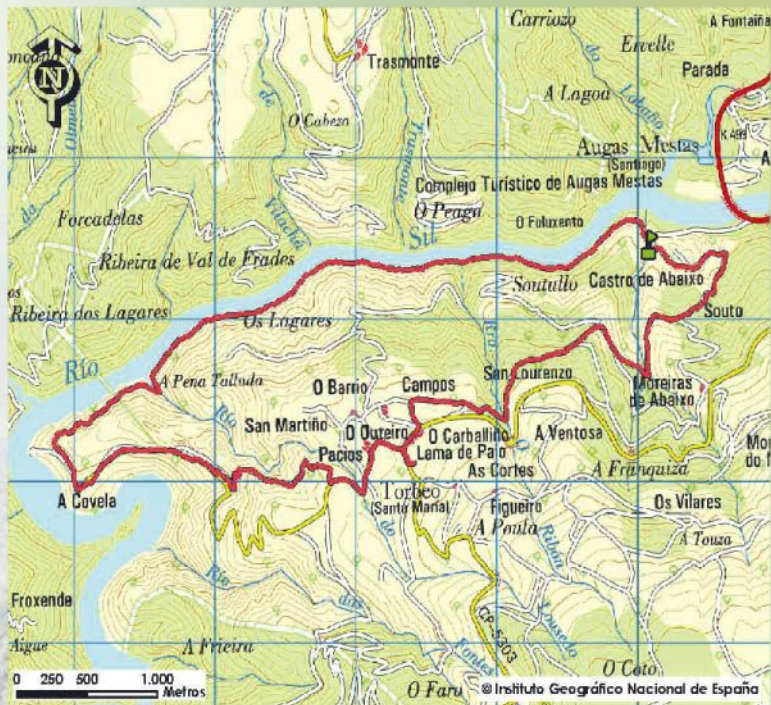

Es una de las rutas más recomendables de la zona lucense. Esta ruta circular, situada en el Concello de Ribas de Sil, se inicia en Castro de Abaixo, en el entorno de Augasmestas, y recorre la orilla del río Sil hasta A Cubela. Ascende después a la parte superior del cañón para visitar el pueblo de Torbeo o el Souto de Moreiras de Abaixo, y regresar de nuevo a Castro. Buena parte del recorrido se realiza por antiguos caminos, tallados en la roca en muchos tramos.

Casi la mitad de la ruta se encuentra dentro del espacio Red Natura de los Ancares-Caurel, y se aprecia la influencia mediterránea en los alcornoques, encinas y madroños.

En A Cubela, además de visitar este pueblo perfectamente recuperado, tendremos una buena vista del meandro de A Cubela, en donde el Sil describe una curva de casi 360°.

